

คำขอพิจารณาการกำหนดกลุ่มเป้าหมายและปิดประกาศประชาสัมพันธ์  
การรับฟังความคิดเห็นของประชาชนที่เกี่ยวข้อง ตามพระราชบัญญัติการสาธารณสุข พ.ศ. ๒๕๓๕

เขียนที่..... องค์การบริหารส่วนตำบลบ้านปรก.....  
วันที่..... ๑๑ ธันวาคม ๒๕๖๗.....

เรียน นายองค์การบริหารส่วนตำบลบ้านปรก

ข้าพเจ้า นาย/นาง/นางสาว..... สุรชาติ พรหมมานิตย์.....

เป็นบุคคลธรรมดา อายุ ๓๐ ปี สัญชาติ ไทย อยู่บ้านเลขที่ ๒๐/๒ หมู่ที่ ๗ ตรอก/ซอย.....  
ถนน..... ตำบล/แขวง บ้านปรก อำเภอ/เขต เมืองสมุทรสงคราม  
จังหวัด สมุทรสงคราม โทรศัพท์ ๐๙๖-๓๐๖๖๕๒๘ โทรสาร.....  
บัตรประจำตัวประชาชน เลขที่ ๑ ๑๐๑๔ ๐๑๖๓๔ ๕๔ ๘

เป็นนิติบุคคล ประเภท..... จดทะเบียนเมื่อ.....  
มีสำนักงานอยู่เลขที่ ๙๖/๒๒ หมู่ที่ ๑ ตรอก/ซอย..... ถนน.....  
ตำบล/แขวง บ้านปรก อำเภอ/เขต เมืองสมุทรสงคราม จังหวัด สมุทรสงคราม  
โทรศัพท์ ๐๙๖-๓๐๖๖๕๒๘ โทรสาร..... E-mail:.....

ประกอบกิจการ การซ่อม การปรับแต่งเครื่องยนต์ เครื่องจักร เครื่องกลระบบไฟฟ้า ระบบปรับอากาศ หรืออุปกรณ์  
ที่เป็นส่วนประกอบของยานยนต์ เครื่องจักร หรือเครื่องกล(ร้านซ่อมรถจักรยานยนต์).....

มีความประสงค์ ( / ) ขอพิจารณากลุ่มเป้าหมายในการรับฟังความคิดเห็นของประชาชนที่เกี่ยวข้อง  
( / ) ขอปิดประกาศประชาสัมพันธ์การรับฟังความคิดเห็นของประชาชนที่เกี่ยวข้อง  
และได้แนบเอกสารประกอบการพิจารณา คือ

( / ) ขอปิดประกาศประชาสัมพันธ์การรับฟังความคิดเห็นของประชาชนที่เกี่ยวข้อง  
( / ) ประกาศรับฟังความคิดเห็นของประชาชนที่เกี่ยวข้อง  
( ) อื่นๆ (ระบุ).....

ลงชื่อ สุรชาติ พรหมมานิตย์  
(นายสุรชาติ พรหมมานิตย์)

ความคิดเห็นของเจ้าพนักงานท้องถิ่น

- กลุ่มเป้าหมายเหมาะสมตามที่เสนอ  
 กลุ่มเป้าหมายเหมาะสม โดยมีเงื่อนไขเพิ่มเติม ดังนี้

ให้ปิดประกาศได้ ณ สำนักงาน.....และ ที่ตั้งของกิจการ

ลงชื่อ.....

(นายชนะ อินทรโชติ)

นายกองค์การบริหารส่วนตำบลบ้านปรก

แบบกำหนดกลุ่มเป้าหมายในการรับฟังความคิดเห็นของประชาชนที่เกี่ยวข้อง

๑) วิธีการรับฟังความคิดเห็น คือ.....สัมภาษณ์รายบุคคล.....

๒) กลุ่มเป้าหมายในการรับฟังความคิดเห็น ได้แก่

๒.๑) ผู้อยู่อาศัยกับอาณาบริการของสถานประกอบการ (ควรรับฟังความคิดเห็นให้ครบทุกครัวเรือน)  
จำนวน.....๑๐.....(ระบุจำนวนคน หรือ จำนวนครัวเรือน)

๒.๒) ผู้อยู่อาศัยที่อยู่ใกล้กับสถานประกอบการห่างออกไป ที่คาดว่าจะอาจได้รับความเดือนร้อนรำราญ หรือผลกระทบต่อสถานะความเป็นอยู่ที่เหมาะสมกับการดำรงชีพ (พิจารณาให้ความเหมาะสมตามลักษณะและความรุนแรงของผลกระทบที่อาจเกิดขึ้น)

รัศมี	ภายใน ๑๐๐ เมตร	๑๐๐ - ๕๐๐ เมตร	๐.๕ - ๑ กิโลเมตร	กิโลเมตรขึ้นไป
จำนวนคน	.....๕.....	.....๔.....	.....๑.....	.....

๒.๓) กลุ่มอ่อนไหว

ศาสนสถาน ได้แก่

.....  
.....

โรงพยาบาล ได้แก่

.....  
.....

สถานศึกษา ได้แก่

.....  
.....

สถานเลี้ยงเด็ก ได้แก่

.....  
.....

สถานดูแลและผู้สูงอายุหรือผู้ป่วยพักฟื้นหรือผู้พิการ ได้แก่

.....  
.....

สถานที่ราชการ หน่วยงานของรัฐ หรือรัฐวิสาหกิจ ได้แก่

.....  
.....

ประกาศรับฟังความคิดเห็นของประชาชนที่เกี่ยวข้อง  
ตามพระราชบัญญัติการสาธารณสุข พ.ศ. ๒๕๓๕

ข้าพเจ้า..... นายสุรชาติ พรหมมานิตย์.....  
ประสงค์จะประกอบกิจการ.....ซ่อม การปรับแต่งเครื่องยนต์ เครื่องจักร เครื่องกลระบบไฟฟ้า ระบบปรับอากาศ หรือ  
อุปกรณ์ที่เป็นส่วนประกอบของยานยนต์ เครื่องจักร หรือเครื่องกล (ร้านซ่อมรถจักรยานยนต์).....  
เป็นกิจการตามประกาศกระทรวงสาธารณสุข เรื่อง กำหนดประเภทหรือขนาดของกิจการ และหลักเกณฑ์  
วิธีการ และเงื่อนไขที่ผู้ขออนุญาตจะต้องดำเนินการก่อนการพิจารณาออกใบอนุญาต พ.ศ. ๒๕๖๑ จึง  
ประสงค์จะรับฟังความคิดเห็นของประชาชนตามประกาศกระทรวงสาธารณสุข เรื่อง หลักเกณฑ์ใน  
การรับฟังความคิดเห็นของประชาชนที่เกี่ยวข้อง พ.ศ. ๒๕๖๑ เพื่อประกอบการยื่นขอรับใบอนุญาต โดยจะ  
ดำเนินการรับฟังความคิดเห็นด้วยวิธี.....สัมภาษณ์รายบุคคล.....  
ในวันที่.....๑๔ ธันวาคม ๒๕๖๗..... เวลา.....๐๘.๓๐ น. ณ.....ที่บ้านพักของผู้รับการสัมภาษณ์ใน บริเวณใกล้เคียง  
สถานประกอบการ.....  
รายละเอียดการประกอบกิจการและข้อมูลประกอบการรับฟังความคิดเห็นปรากฏตามเอกสารที่แนบมาพร้อม  
ประกาศนี้ และสามารถ Download ได้ที่..... - .....

อนึ่ง หากผู้ใดประสงค์จะทราบรายละเอียดเพิ่มเติมสามารถสอบถามได้ที่.....ร้านโอ ไม้มิก.....  
.....๙๖/๒๒ ม.๑ ต.บ้านปรก อ.เมืองสมุทรสงคราม จ.สมุทรสงคราม.....  
โทรศัพท์.....๐๙๖-๓๐๖๖๙๒๘..... โทรสาร..... - ..... E-mail :.....

ประกาศ ณ วันที่.....เดือน.....พ.ศ.....

ลงชื่อ.....สุรชาติ พรหมมานิตย์.....  
( นายสุรชาติ พรหมมานิตย์ )

## แบบสำรวจความคิดเห็นของประชาชนที่เกี่ยวข้อง เพื่อการสัมภาษณ์รายบุคคล

คำชี้แจง : แบบสำรวจนี้ ต้องการสำรวจและรับฟังความคิดเห็นของประชาชนที่เกี่ยวข้องตามประกาศกระทรวงสาธารณสุข เรื่อง หลักเกณฑ์ในการรับฟังความคิดเห็นของประชาชนที่เกี่ยวข้อง พ.ศ. ๒๕๖๑ โดยก่อนสำรวจความคิดเห็นของท่าน ผู้ประกอบ

กิจการจะให้ข้อมูลเกี่ยวกับการประกอบกิจการเสียก่อน เช่น ชื่อผู้ยื่นคำขออนุญาต สถานที่ตั้ง วัตถุประสงค์ ผลิตภัณฑ์ ขั้นตอน ป้องกันกระบวนการผลิต มาตรการป้องกันและลดผลกระทบฯ เป็นต้น จากนั้นจึงจะสอบถามข้อมูลและความคิดเห็นของท่าน โดยท่านมีอิสระในการแสดงความคิดเห็นและข้อเสนอแนะ และหากท่านยังมีข้อสงสัยหรือมีคำถามเกี่ยวกับการประกอบกิจการ ท่านสามารถสอบถามข้อมูลเพิ่มเติมได้

๑. สามารถขอรับรายละเอียดการประกอบกิจการและข้อมูลประกอบการรับฟังความคิดเห็น ได้ที่

ทางโทรศัพท์ หมายเลข.....

ทางไปรษณีย์.....

## ส่วนที่ ๑ ข้อมูลทั่วไป

๑.ชื่อ - สกุลผู้ให้ข้อมูล.....

๒.เพศ  ชาย  หญิง

๓.อายุ.....ปี

๔. ที่อยู่ บ้านเลขที่.....ตำบล.....อำเภอ.....เมืองสมุทรสงคราม.....จังหวัด.....สมุทรสงคราม.....

๕. ระยะห่างบ้านท่านกับสถานประกอบการ.....กิโลเมตร.

## ส่วนที่ ๒ ความคิดเห็นเกี่ยวกับสถานประกอบการ

๖. จากข้อมูลการประกอบกิจการ ท่านมีข้อห่วงกังวลอะไรบ้าง

.....

๗. ท่านคิดว่าจะเกิดอันตรายหรือได้รับผลกระทบจากสารเคมีที่ใช้ในการประกอบกิจการและมลพิษที่เกิดขึ้นจากกิจการหรือไม่อย่างไร.....

.....

๘. มาตรการป้องกันและลดผลกระทบที่ผู้ประกอบการกำหนดไว้แล้วนั้น มีความเหมาะสมและเพียงพอหรือไม่

เพียงพอ

ไม่เพียงพอ โดยมีข้อเสนอแนะ คือ

.....

๙. ข้อเสนอแนะอื่นๆ (ถ้ามี)

.....

.....

เอกสารแนบท้ายประกาศการรับฟังความคิดเห็น

-----

1. ชื่อผู้ยื่นคำขออนุญาต สถานที่ตั้ง ประเภทกิจการ วัตถุประสงค์ ผลិតภัณฑ์

(1) ชื่อสถานประกอบการ.....ร้าน โอ ไม ฟมิก.....

(2) ชื่อเจ้าของสถานประกอบการ.....นายสุรชาติ พรหมมานิตย์.....

(3) ที่ตั้งสถานประกอบกิจการ  
เลขที่ 96/22 หมู่ที่ 1 ตำบล บ้านปรก อำเภอ เมืองสมุทรสงคราม จังหวัด สมุทรสงคราม  
โทรศัพท์ 096-3066928.....

(4) ประเภทกิจการ  
ประกอบกิจการที่เกี่ยวกับการซ่อมเครื่องยนต์ ปรับแต่งเครื่องยานยนต์ ช่วงล่างรถยนต์.....

(5) ลักษณะการประกอบกิจการและผลิตภัณฑ์  
รับรถ ประเมินราคา จัดซ่อม ดำเนินการซ่อม ตรวจสอบคุณภาพ ชำระเงินและส่งมอบรถ

บัญชีรายการ

1. น้ำมันเครื่อง.....

2. น้ำมันเฟืองท้าย.....

3.....

4.....

5.....

6.....

\*\*\*\*\*

๒.ผังการประกอบกิจการ และขั้นตอนกระบวนการผลิต

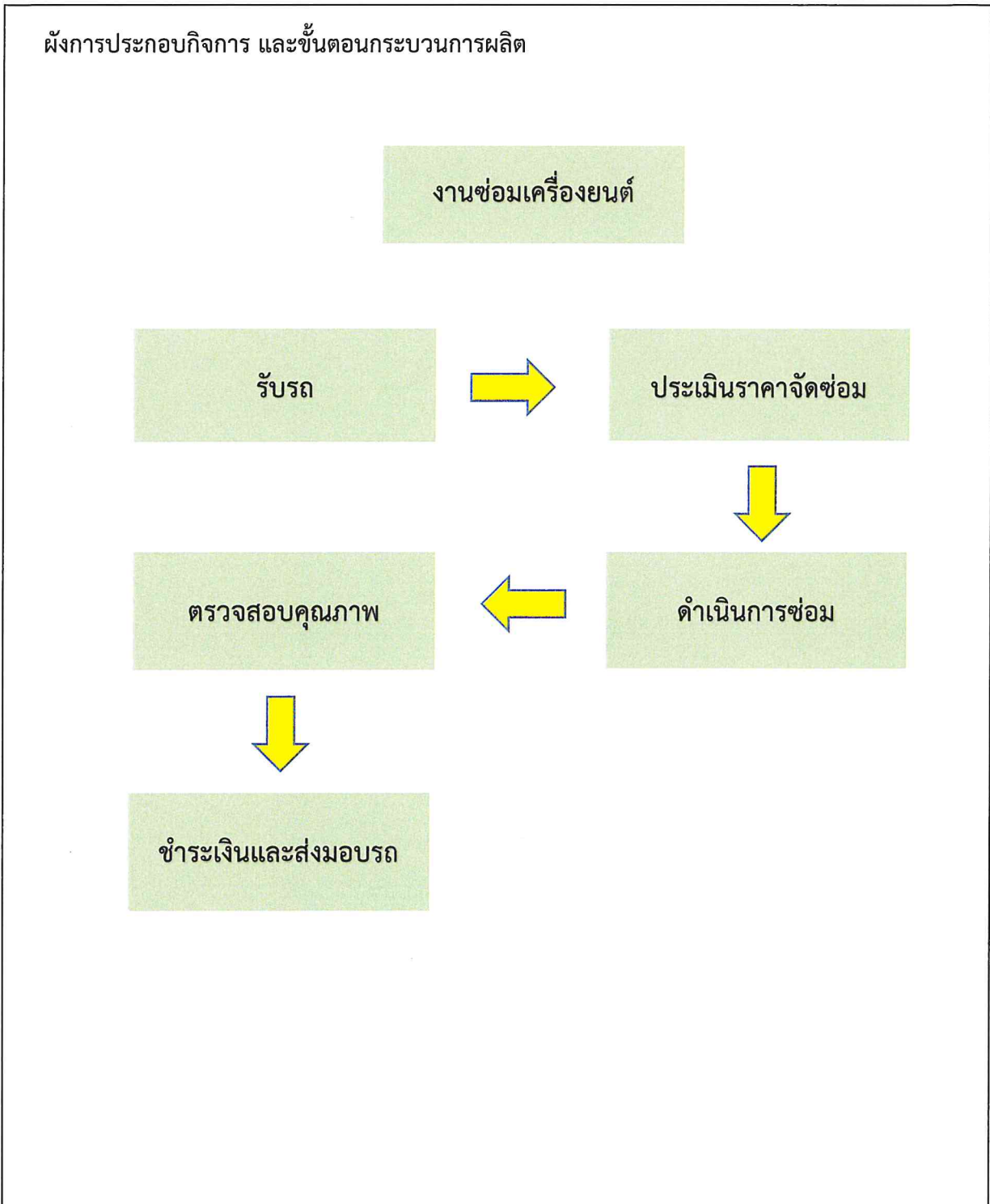

\*\*\*\*\*

### 3.มาตรการป้องกันและลดผลกระทบฯ การเยียวยาความเดือดร้อนหรือความเสียหายที่อาจเกิดขึ้น

1.ผู้ประกอบการจะไม่ปล่อยน้ำเสียลงในแหล่งน้ำธรรมชาติ โดยจัดเก็บน้ำเสียไว้ในบ่อบำบัดน้ำเสียของสถานประกอบการ

2.ผู้ประกอบการจะทำความสะอาด สถานประกอบการ เข้า – เย็น

3.หากมีเรื่องร้องเรียนสถานประกอบการ พร้อมทั้งจะแก้ไขปัญหาเพื่อไม่ให้เกิดเหตุรำคาญแก่บริเวณใกล้เคียง

4.เสียงดังจากการเร่งเครื่องยนต์ มีมาตรการป้องกันเสียงดังเช่น ไม่เร่งเครื่องดังเกินไป หรือนำรถไปลองเครื่องด้านนอกอยู่

- เขม่า/ควันพิษจากท่อไอเสีย มีมาตรการป้องกันเขม่า/ควัน ใช้เครื่องดูดควัน

5.นำห่อสิ้น/น้ำมันเครื่องใช้แล้ว นำไปใส่ในถัง แล้วนำไปขาย

6.น้ำล้างอุปกรณ์รถ ที่ลงวางระบายน้ำโดยผ่านถังดักไขมัน

5.หากเกิดเหตุรำคาญจากสถานประกอบการ

สามารถร้องเรียนได้ที่ ร้าน โอ้ ไม่ หมึก

ที่อยู่สถานประกอบการเลขที่ 96/22 หมู่ที่ 1 ตำบล บ้านปรก อำเภอ เมืองสมุทรสงคราม

เจ้าของกิจการ นายสุรชาติ พรหมมานิตย์

โทรศัพท์ 096-3066928

จะแก้ไขเหตุรำคาญจากการประกอบการ เพื่อบรรเทาความเดือดร้อนแก่ผู้ร้องเรียนโดยเร็ว

จะดำเนินการแก้ไขเหตุรำคาญจากการประกอบการ เพื่อบรรเทาความเดือดร้อนแก่ผู้ร้องโดยเร็ว

## ส่วนที่ ๑ ข้อมูลสถานประกอบการ

ข้อ ๑๑. แผนที่หรือภาพถ่ายทางอากาศแสดงที่ตั้ง อาณาเขต และการใช้ที่ดินโดยรอบสถานประกอบการในรัศมี ๑ กิโลเมตร

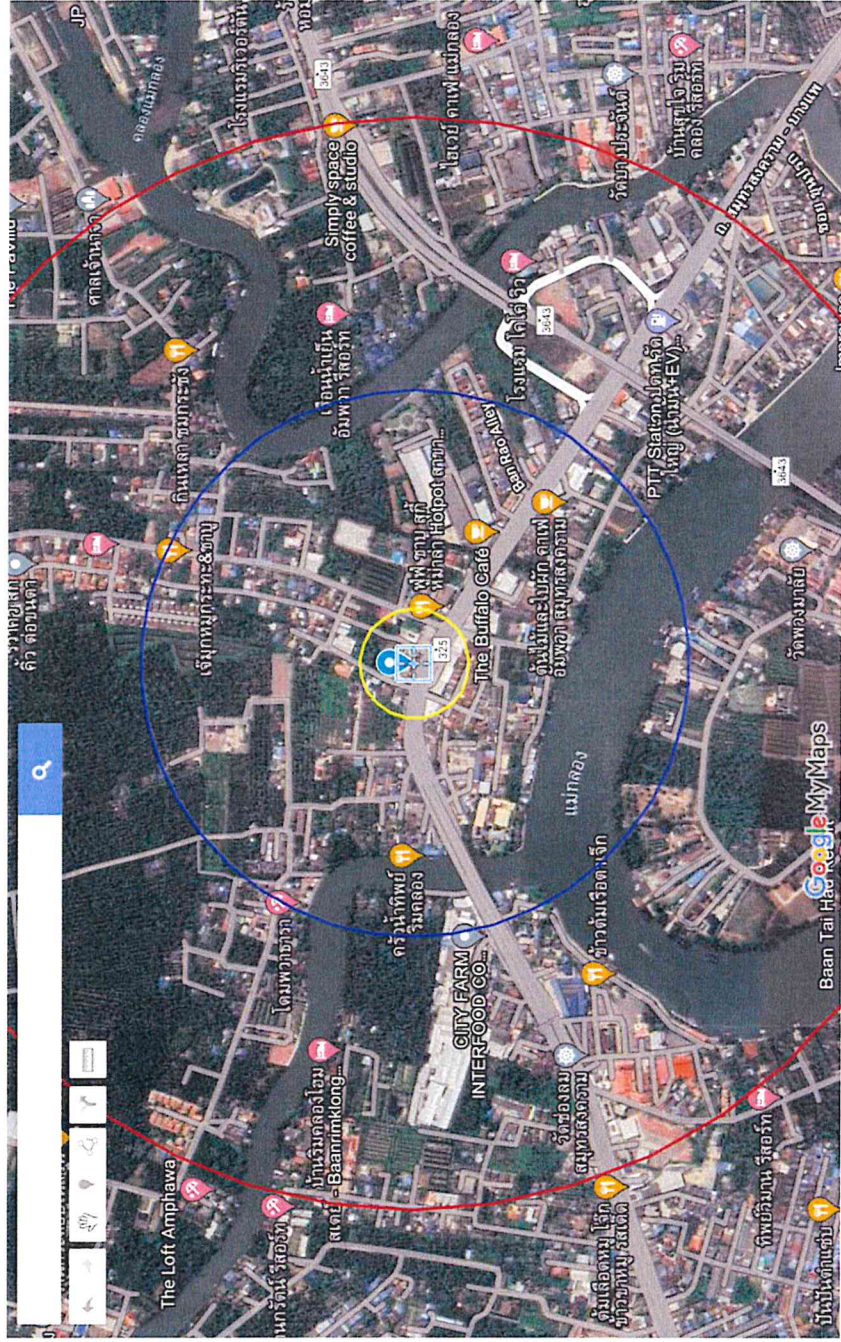

## บัญชีรายการวัตถุดิบใช้ในการซ่อมเครื่องยนต์

-ไม่ได้ใช้วัตถุดิบในการผลิต-

แบบรายการตรวจสอบตามหลักเกณฑ์และเงื่อนไข

ที่ผู้ขออนุญาตจะต้องดำเนินการ ก่อนการพิจารณาออกใบอนุญาต

ตาม ประกาศกระทรวงสาธารณสุข เรื่อง กำหนดประเภทหรือขนาดของกิจการและหลักเกณฑ์  
วิธีการและเงื่อนไข ที่ผู้ขออนุญาตจะต้องดำเนินการก่อนการพิจารณาออกใบอนุญาต พ.ศ. ๒๕๖๑

องค์การบริหารส่วนตำบลบ้านปรก

ส่วนที่ ๑ ข้อมูลของสถานประกอบการ	
(๑) ชื่อสถานประกอบการ	ร้านไอ้ไม่หมึก
(๒) ชื่อเจ้าของสถานประกอบการ	นางสาวราช พรหมมาสิงห์
(๓) วัน เดือน ปี ที่เริ่มดำเนินการ	
(๔) ที่ตั้งสถานประกอบการ	
เลขที่	๑๖/๒ หมู่ที่ ๑ ซอย - ถนน -
ตำบล/แขวง	บ้านปรก อำเภอ/เขต ๖๐๕๖ จังหวัด สุพรรณบุรี
รหัสไปรษณีย์	๓๑๖๐๕ โทรศัพท์ ๐๑๖-๓๐๖๖๙๒๘ โทรสาร -
(๕) ลักษณะการประกอบกิจการและผลิตภัณฑ์	รับซ่อมรถจักรยานยนต์
(๖) ขนาดพื้นที่สถานประกอบการ	
๖.๑ พื้นที่ทั้งหมด	- ไร่
๖.๒ พื้นที่ประกอบกิจการ	๒๘ ตารางเมตร
(๗) เวลาทำงานของสถานประกอบการ	
๗.๑ ส่วนงานสำนักงาน เริ่มเวลา	๗.๐๐ น. ถึง ๑๒.๐๐ น. รวม ๕ วัน/สัปดาห์
๗.๒ ส่วนงานการผลิต เริ่มเวลา	น. ถึง น. รวม วัน/สัปดาห์
๗.๓ ส่วนงานอื่นๆ (ถ้ามี) ระบุ	
- ส่วนงาน	เริ่มเวลา น. ถึง น. รวม วัน/สัปดาห์
- ส่วนงาน	เริ่มเวลา น. ถึง น. รวม วัน/สัปดาห์
- ส่วนงาน	เริ่มเวลา น. ถึง น. รวม วัน/สัปดาห์
(๘) จำนวนผู้ปฏิบัติงานประจำ	
๘.๑ รวม	คน
๘.๒ งานสำนักงาน ชาย คน หญิง คน	
๘.๓ งานการผลิต ชาย คน หญิง คน	
๘.๔ งานอื่นๆ (ถ้ามี)	
- งาน	ชาย คน หญิง คน
- งาน	ชาย คน หญิง คน

**ส่วนที่ ๑ ข้อมูลของสถานประกอบการ**

(๙) ชนิดของวัตถุดิบและสารเคมีที่ใช้ในกระบวนการผลิต และปริมาณการจัดเก็บ

- ได้แนบบัญชีรายการวัตถุดิบที่ใช้ในกระบวนการผลิต พร้อมปริมาณการจัดเก็บ
- ได้แนบบัญชีรายการสารเคมีที่ใช้ในกระบวนการผลิต พร้อมปริมาณการจัดเก็บ

(๑๐) ชนิดของเครื่องจักรที่ใช้ในกระบวนการผลิต

- ได้แนบบัญชีรายการชนิดของเครื่องจักรที่ใช้ในกระบวนการผลิต พร้อมจำนวน

(๑๑) แผนที่หรือภาพถ่ายทางอากาศแสดงที่ตั้ง อาณาเขต และการใช้ที่ดินโดยรอบสถานประกอบการ  
ในรัศมี ๑ กิโลเมตร

- ได้แนบแผนที่หรือภาพถ่ายทางอากาศแสดงที่ตั้ง อาณาเขต และการใช้ที่ดินโดยรอบสถานประกอบการ  
กิจการในรัศมี ๑ กิโลเมตร

(๑๒) แผนผังภาพรวมของกระบวนการผลิตและผลิตภัณฑ์

- ได้แนบแผนผังภาพรวมของกระบวนการผลิตและผลิตภัณฑ์

ส่วนที่ ๒ รายการตรวจสอบสถานประกอบการ				
ลำดับ	รายการตรวจสอบ	การดำเนินการ		หลักฐานประกอบ
		ใช่	ไม่ใช่	
๑	สถานที่ตั้งและลักษณะอาคาร			
๑.๑	สถานประกอบการตั้งอยู่ห่างจากศาสนสถาน โรงพยาบาลสถานศึกษา สถานเลี้ยงเด็ก สถานดูแลผู้สูงอายุหรือผู้ป่วยพักฟื้นหรือผู้พิการ หรือสถานที่อื่นใดที่ต้องมีการคุ้มครองสุขภาพของประชาชนเป็นพิเศษ	✓		
๑.๒	อาคารมีความมั่นคง แข็งแรง และเหมาะสมที่จะประกอบกิจการ ตามกฎหมายว่าด้วยการควบคุมอาคารและกฎหมายอื่นที่เกี่ยวข้อง	✓		
๑.๓	อาคารมีทางหนีไฟ บันไดหนีไฟ หรือทางออกฉุกเฉิน พร้อมแผนผังแสดง โดยต้องมีแสงสว่างเพียงพอและมีป้ายหรือเครื่องหมายแสดงชัดเจน และทางออกฉุกเฉินมีไฟส่องสว่างฉุกเฉินเมื่อระบบไฟฟ้าปกติขัดข้อง ทั้งนี้ มีลักษณะตามกฎหมายว่าด้วยการควบคุมอาคารและกฎหมายอื่นที่เกี่ยวข้อง		✓	
๑.๔	อาคารมีระบบการจัดแสงสว่างและการระบายอากาศที่เป็นไปตามกฎหมายว่าด้วยการควบคุมอาคารและกฎหมายอื่นที่เกี่ยวข้อง	✓		
๑.๕	อาคารมีห้องน้ำและห้องส้วม ตามแบบและจำนวนที่กำหนดในกฎหมายว่าด้วยการควบคุมอาคารและกฎหมายอื่นที่เกี่ยวข้องและมีการดูแลรักษาความสะอาดให้อยู่ในสภาพที่ถูกต้องลักษณะเป็นประจำทุกวัน	✓		
๒	การสุขาภิบาลในสถานประกอบการ			
๒.๑	สถานประกอบการมีภาชนะบรรจุ หรือภาชนะรองรับมูลฝอยที่ถูกสุขลักษณะ เหมาะสมและเพียงพอกับประเภทและปริมาณของมูลฝอย รวมทั้งมีการทำความสะอาดภาชนะบรรจุหรือภาชนะรองรับ และบริเวณที่เก็บภาชนะนั้นอยู่เสมอ	✓		
๒.๒	สถานประกอบการมีการกำจัดมูลฝอย <input checked="" type="checkbox"/> ไม่ได้กำจัดเอง <input type="checkbox"/> มีการกำจัดมูลฝอยเองและได้รับความเห็นชอบจากเจ้าพนักงานท้องถิ่นซึ่งดำเนินการได้ถูกต้องตามข้อบัญญัติของท้องถิ่น และกฎหมายที่เกี่ยวข้อง			
๒.๓	สถานประกอบการมีการป้องกันและกำจัดแมลงและสัตว์ที่เป็นพาหะนำโรคให้ถูกต้องตามหลักวิชาการ		✓	

ส่วนที่ ๒ รายการตรวจสอบสถานประกอบการ				
ลำดับ	รายการตรวจสอบ	การดำเนินการ		หลักฐานประกอบ
		ใช่	ไม่ใช่	
๒.๔	สถานประกอบการมีโรงอาหารหรือห้องครัวที่จัดไว้สำหรับการประกอบอาหาร การปรุงอาหาร หรือการเสิร์ฟอาหารสำหรับผู้ปฏิบัติงานและดำเนินการให้ถูกต้องตามหลักสุขาภิบาลอาหารและตามข้อบัญญัติของท้องถิ่น	✓	—	
๒.๕	สถานประกอบการจัดวางสิ่งของให้เป็นระเบียบเรียบร้อยปลอดภัย เป็นสัดส่วน และดูแลรักษาความสะอาดให้ถูกต้องตามสุขลักษณะและอนามัย เพื่อให้เกิดความปลอดภัย และไม่ก่อให้เกิดเหตุรำคาญหรือเป็นอันตรายต่อสุขภาพ	✓		
๒.๖	สถานประกอบการจัดให้มีน้ำดื่มสะอาดที่มีคุณภาพไม่ต่ำกว่าเกณฑ์คุณภาพน้ำบริโภคของกรมอนามัยสำหรับผู้ปฏิบัติงานอย่างเพียงพอทุกวัน รวมทั้งจัดให้มีภาชนะรองรับน้ำดื่มที่สะอาดและปราศจากสิ่งปนเปื้อนที่อาจเป็นอันตรายต่อสุขภาพ และสถานที่ตั้งน้ำดื่มและลักษณะการนำน้ำมาดื่มต้องไม่เกิดการปนเปื้อนจากสิ่งสกปรกหรือสิ่งที่เป็นอันตรายต่อสุขภาพ	✓		
๒.๗	สถานประกอบการมีน้ำใช้ที่มีปริมาณและคุณภาพเหมาะสมต่อการประกอบกิจการ(ไม่รวมถึงน้ำที่ใช้ในกระบวนการผลิต)	✓		
๓	การควบคุมสารอันตรายและมลพิษที่อาจเกิดจากการประกอบกิจการ			
๓.๑	มลพิษทางน้ำ <input type="checkbox"/> ไม่มีมลพิษทางน้ำ <input checked="" type="checkbox"/> มีมลพิษทางน้ำ โดยมีแนวทาง ดังนี้ (๑) มีบ่อดักไขมัน (๒) มีระบบบำบัดน้ำเสีย (๓) มีการระบายน้ำทิ้ง (๔) มีระบบระบายน้ำฝน (๕) อื่นๆ ระบุ _____ _____	✓		

ส่วนที่ ๒ รายการตรวจสอบสถานประกอบการ				
ลำดับ	รายการตรวจสอบ	การดำเนินการ		หลักฐานประกอบ
		ใช่	ไม่ใช่	
๓.๒	มลพิษทางอากาศ <input checked="" type="checkbox"/> ไม่มีมลพิษทางอากาศ <input type="checkbox"/> มีมลพิษทางอากาศ โดยมีแนวทาง ดังนี้ ๑) มีระบบบำบัดมลพิษทางอากาศ ๒) มีการระบายอากาศ ๓) อื่นๆ ระบุ _____ _____	✓		
๓.๓	มลพิษทางเสียง <input checked="" type="checkbox"/> ไม่มีมลพิษทางเสียง <input type="checkbox"/> มีมลพิษทางเสียง โดยมีแนวทาง ดังนี้ (๑) ต้นกำเนิดเสียง (๒) ทางผ่านของเสียง (๓) อื่นๆ ระบุ _____ _____	✓		
๓.๔	ความสั่นสะเทือน <input checked="" type="checkbox"/> ไม่มี ความสั่นสะเทือน <input type="checkbox"/> มีความสั่นสะเทือน โดยมีแนวทาง ดังนี้ _____ _____	✓		
๓.๕	ของเสียอันตราย <input checked="" type="checkbox"/> ไม่มีของเสียอันตราย <input type="checkbox"/> มีมูลฝอยที่ปนเปื้อนสารพิษ ของเสียอันตรายโดยมีแนว ทิศทางการจัดการ ดังนี้ (๑) รวบรวม จัดเก็บ (๒) กำจัด (๓) อื่นๆ ระบุ _____ _____	✓		

ส่วนที่ ๒ รายการตรวจสอบสถานประกอบการกิจการ				
ลำดับ	รายการตรวจสอบ	การดำเนินการ		หลักฐานประกอบ
		ใช่	ไม่ใช่	
๓.๖	วัตถุประสงค์ราย <input type="checkbox"/> ไม่มีวัตถุประสงค์ราย <input checked="" type="checkbox"/> มีวัตถุประสงค์ราย โดยมีการจัดการ ดังนี้ (๑) รวบรวม จัดเก็บ (๒) กำจัด (๓) อื่นๆ ระบุ _____ _____	/		
๔	ความปลอดภัย อาชีวอนามัย และสุขภาพของผู้ปฏิบัติงาน			
๔.๑	ความปลอดภัยของอุปกรณ์ เครื่องมือ หรือเครื่องจักร			
	(๑) สถานประกอบการมีการใช้อุปกรณ์ เครื่องมือ หรือเครื่องจักรที่มีสภาพที่ปลอดภัยสำหรับการใช้งานในสถานประกอบการ และมีการติดตั้งในลักษณะที่แข็งแรง มั่นคงและปลอดภัย	/		
	(๒) การจัดวางหรือการจัดเก็บอุปกรณ์ เครื่องมือ หรือเครื่องจักรต้องเป็นระเบียบไม่กีดขวางทางเดินและการปฏิบัติงาน และต้องมีการดูแล ตรวจสอบและบำรุงรักษาให้อยู่ในสภาพดีตลอดเวลา	/		
	(๓) มีระบบป้องกันอันตราย และป้ายคำเตือนหรือคำแนะนำในการป้องกันอันตรายจากอุปกรณ์ เครื่องมือ เครื่องจักร หรือเตือนอันตรายจากสภาพแวดล้อมในการทำงาน	/		
๔.๒	อุปกรณ์คุ้มครองความปลอดภัยส่วนบุคคล			
	(๑) มีอุปกรณ์คุ้มครองความปลอดภัยส่วนบุคคลที่เหมาะสมและมีมาตรฐานสำหรับผู้ปฏิบัติงาน ตามกฎหมายว่าด้วยความปลอดภัย อาชีวอนามัย และสภาพแวดล้อมในการทำงาน	/		
	(๒) มีการบำรุงรักษาอุปกรณ์คุ้มครองความปลอดภัยส่วนบุคคลให้อยู่ในสภาพใช้งานได้อย่างปลอดภัย	/		
	(๓) ผู้ปฏิบัติงานได้รับการฝึกอบรมเกี่ยวกับวิธีการใช้และบำรุงรักษาอุปกรณ์คุ้มครองความปลอดภัยส่วนบุคคล	/		
	(๔) มีป้าย เครื่องหมาย หรือสัญลักษณ์ให้ผู้ปฏิบัติงานสวมใส่อุปกรณ์ป้องกันอันตรายส่วนบุคคลที่เหมาะสมและเห็นได้ง่าย	/		

ส่วนที่ ๒ รายการตรวจสอบสถานประกอบกิจการ				
ลำดับ	รายการตรวจสอบ	การดำเนินการ		หลักฐานประกอบ
		ใช่	ไม่ใช่	
๔.๓	การป้องกันและระงับอัคคีภัย			
	(๑) จัดให้มีระบบน้ำดับเพลิงและอุปกรณ์ประกอบเพื่อใช้ในการดับเพลิงที่สามารถดับเพลิงขั้นต้นได้อย่างเพียงพอในทุกส่วนของอาคาร โดยมีลักษณะตามกฎหมายว่าด้วยความปลอดภัยอาชีวอนามัย และสภาพแวดล้อมในการทำงาน	✓		
	(๒) จัดให้มีเครื่องดับเพลิงแบบเคลื่อนย้ายได้ โดยมีจำนวนที่เหมาะสมและติดตั้งให้เหมาะสมกับประเภทของเพลิง โดยเป็นไปตามกฎหมายว่าด้วยความปลอดภัย อาชีวอนามัย และสภาพแวดล้อมในการทำงาน	✓		
	(๓) มีการฝึกอบรมการดับเพลิงขั้นต้นแก่ผู้ปฏิบัติงานโดยหลักเกณฑ์ วิธีปฏิบัติเป็นไปตามกฎหมายว่าด้วยความปลอดภัยอาชีวอนามัย และสภาพแวดล้อมในการทำงาน		✓	
	(๔) มีแผนการฝึกซ้อมดับเพลิงและฝึกซ้อมอพยพหนีไฟ		✓	
๔.๔	การจัดสวัสดิการและการตรวจสอบสุขภาพของผู้ปฏิบัติงาน			
	(๑) มีสวัสดิการให้แก่ผู้ปฏิบัติงานอย่างเหมาะสมและเพียงพอตามที่กำหนดในกฎหมายที่เกี่ยวข้อง	✓		
	(๒) มีการตรวจสอบสุขภาพผู้ปฏิบัติงานตามกฎหมายว่าด้วยความปลอดภัยอาชีวอนามัย และสภาพแวดล้อมในการทำงานหรือตรวจสอบสุขภาพตามหลักเกณฑ์ที่กระทรวงสาธารณสุขประกาศกำหนด	✓		
๕	ความรับผิดชอบต่อสังคม			
๕.๑	มีช่องทางรับเรื่องร้องเรียน พร้อมทั้งระบบการบันทึกข้อมูลและวิธีการแก้ไขเรื่องร้องเรียน	✓		
๕.๒	กิจกรรมความรับผิดชอบต่อสังคม (ถ้ามี)			

<p>คำรับรองของผู้ขออนุญาต</p> <p><input type="checkbox"/> ข้อมูลที่ให้ไว้และเอกสารหลักฐานประกอบ เป็นข้อมูลล่าสุดที่ถูกต้องเป็นจริงทุกประการ</p>	<p>ลายมือชื่อ <u>สุริชาติ พรหมมานิตย์</u> ผู้ขออนุญาต</p> <p>ชื่อ-สกุล <u>นายสุริชาติ พรหมมานิตย์</u></p> <p>(ตัวบรรจง)</p> <p>ลายมือชื่อ <u>[ลายมือ]</u> ผู้ตรวจสอบ</p> <p>ชื่อ-สกุล <u>นายสุริชาติ พรหมมานิตย์</u></p> <p>(ตัวบรรจง)</p> <p>วันที่ _____</p>
---	--